

Stabliste

Zulagen baueits direkt auf Elementplatte verlagern!

| Pos. | Stk | Ø | Einzel | Gesamt | Masse |
|------|-----|------|--------|--------|--------|
| | | (mm) | Länge | Länge | (kg) |
| 1 | 41 | 10 | 5,50 | 225,50 | 139,13 |
| 2 | 108 | 10 | 5,00 | 540,00 | 333,18 |
| 3 | 112 | 10 | 7,50 | 840,00 | 518,28 |
| 4 | 46 | 10 | 4,00 | 184,00 | 113,53 |
| 5 | 22 | 10 | 3,00 | 66,00 | 40,72 |
| 6 | 46 | 10 | 7,00 | 322,00 | 198,67 |
| 7 | 36 | 10 | 6,00 | 216,00 | 133,27 |
| 8 | 20 | 10 | 1,20 | 24,00 | 14,81 |
| 9 | 8 | 10 | 3,10 | 24,80 | 15,30 |
| 10 | 50 | 10 | 6,80 | 340,00 | 209,78 |
| 11 | 52 | 10 | 1,50 | 78,00 | 48,15 |
| 12 | 9 | 12 | 2,00 | 18,00 | 15,98 |
| 13 | 33 | 12 | 1,50 | 49,50 | 43,96 |
| 14 | 9 | 12 | 2,50 | 22,50 | 19,98 |
| 15 | 16 | 12 | 7,00 | 112,00 | 69,46 |

Gesamtmasse (kg):

1944,18

ACHTUNG BAUSTELLE:

Beim Einbau von Elementplatten mit Isolierbeton sind die Einbauanleitung des Isolierbetonherstellers und / oder die Angaben aus der statischen Berechnung unbedingt zu beachten!
(z.B.: Überhöhung = Durchbiegung Kragarm + Überhöhung infolge Isolierbeton)

ACHTUNG BAUSTELLE:

Für die Ermittlung der Montagestützweiten wurde das Eigengewicht der Decke und eine Verkehrslast von 1,50 kN/m² angesetzt.
Dies ist für den Montagezustand und die Nacharbeiten (z.B. Flugbleitellen) zu beachten.

DETAILS

DETAIL FEUERWIDERSTAND

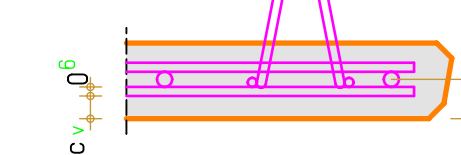

DETAIL PLATTENRAND

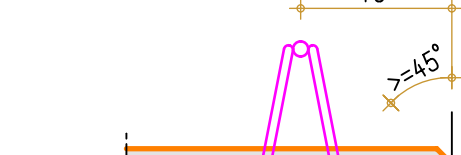

Für die Umplanung haben wir nur die Ergebnisse der für unsere Leistung relevanten Positionen der Statik, insbesondere hinsichtlich Bewehrungsbedarf und Betondeckung herangezogen. Die Richtigkeit dieser Werte wurde von uns nicht überprüft.

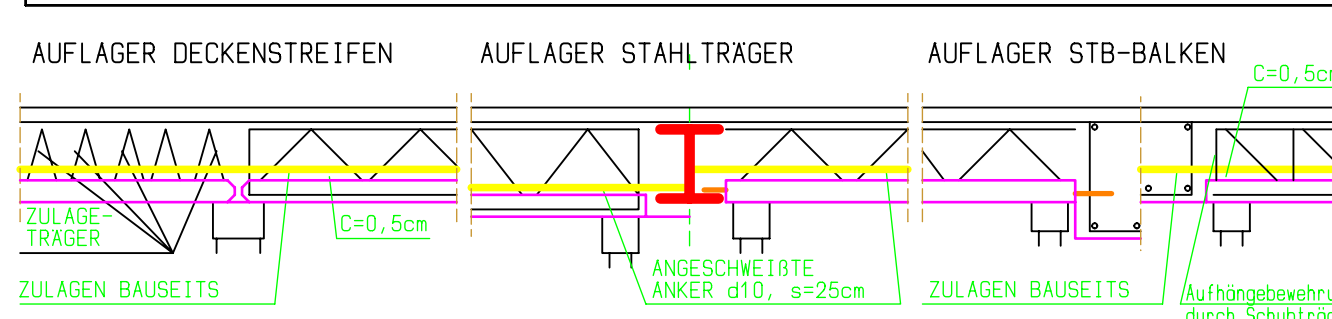

| ABSTANDHALTER: | KOMPLETT | FABRICIATION | ELMENTPOSITIONEN WP | ELMENTPOSITIONEN WP |
|----------------|----------|--------------|---------------------|---------------------|
| E | | | | |
| D | | | | |
| C | | | | |
| B | | | | |
| A | | | | |

| TABELLE | ANMERKUNGEN/ERGÄNZUNGEN | DATEUM | NAME |
|---------------|-------------------------|--------|------|
| MONTAGE | | | |
| UNTERSTÜTZUNG | | | |

| LEGENDE | |
|---------|--|
| --- | ZULAGE-TRÄGER IN DER ELEMENTPLATTE |
| --- | ZULAGEN BSEDA BAUEITS AUF DER ELEMENTPLATTE |
| --- | MORTELBETT BAUEITS HERSTELLEN |
| --- | WÄRMENASSE IN DER ELEMENTPLATTE |
| --- | ERFORDERLICHES A _{st} IN DER ELEMENTPLATTE AUFBEBOHREN |
| --- | ERFORDERLICHES A _{st} IN DER ELEMENTPLATTE HOCHGEBOHREN |
| --- | AUFKANTUNG AN DER ELEMENTPLATTE |
| --- | SPERLBERG-DECKENDOSE TYP U 120 IN DER ELEMENTPLATTE |
| --- | DECKENDURCHBRUCH - PVC |
| --- | STIELLAST AUF DER DECKE |

| HINWEISE | |
|----------|--|
| 1) | VERLEGEANLEITUNG UND ZULAGENSCHIED BEACHTEN |
| 2) | ALLE ÜBERBAUUNGEN SIND BEACHTEND DER ANGEKLEBTE VERLEGEN |
| 3) | ALLE ÜBERBAUUNGEN SIND BEACHTEND DER ANGEKLEBTE VERLEGEN |
| 4) | ALLE ÜBERBAUUNGEN SIND BEACHTEND DER ANGEKLEBTE VERLEGEN |
| 5) | FEUERBESTÄNDIGKEIT BEACHTEND DER ANGEKLEBTE VERLEGEN |

| VERLEGEPLAN ELEMENTDECKE | |
|--------------------------|------------------------------|
| BAUHERR | Keserhöfe |
| BAUORT | D-28199 Bremen |
| STRASSE | Am Deich 52 |
| BAUVERHALEN | Keserhöfe, Grünstr. , Bremen |
| GESCHOSS | 2. OG |
| BAUTEIL | EG/2. OG Haus B |
| AUFTRAGSBEREITER | Dopker, Oldenburg |

| VERLEGEPLAN ELEMENTDECKE | |
|--------------------------|------------------------------|
| BAUHERR | Keserhöfe |
| BAUORT | D-28199 Bremen |
| STRASSE | Am Deich 52 |
| BAUVERHALEN | Keserhöfe, Grünstr. , Bremen |
| GESCHOSS | 2. OG |
| BAUTEIL | EG/2. OG Haus B |
| AUFTRAGSBEREITER | Dopker, Oldenburg |

| VERLEGEPLAN ELEMENTDECKE | |
|--------------------------|------------------------------|
| BAUHERR | Keserhöfe |
| BAUORT | D-28199 Bremen |
| STRASSE | Am Deich 52 |
| BAUVERHALEN | Keserhöfe, Grünstr. , Bremen |
| GESCHOSS | 2. OG |
| BAUTEIL | EG/2. OG Haus B |
| AUFTRAGSBEREITER | Dopker, Oldenburg |

| VERLEGEPLAN ELEMENTDECKE | |
|--------------------------|------------------------------|
| BAUHERR | Keserhöfe |
| BAUORT | D-28199 Bremen |
| STRASSE | Am Deich 52 |
| BAUVERHALEN | Keserhöfe, Grünstr. , Bremen |
| GESCHOSS | 2. OG |
| BAUTEIL | EG/2. OG Haus B |
| AUFTRAGSBEREITER | Dopker, Oldenburg |